

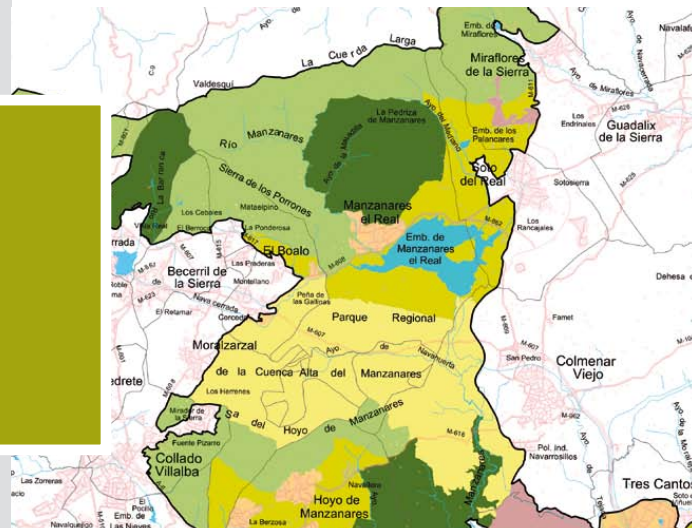

**GESTIÓN DE ESPACIOS
NATURALES PROTEGIDOS**



Colabora:



1. Presentación

Los Espacios Naturales Protegidos surgen como herramienta de protección basadas en demarcaciones administrativas que han sido definidas con la finalidad de favorecer la conservación de la naturaleza y la protección del entorno. El presente curso sobre Gestión de Espacios Naturales Protegidos pretende acercar a estudiantes y profesionales del sector ambiental las particularidades de este tipo de emplazamientos, analizar el régimen jurídico que regula su gestión y determinar las principales amenazas y dificultades asociadas a la protección de espacios naturales y especies silvestres.

3. Objetivos

- Conocer las figuras de protección existentes en España y el modo en que estas se determinan y aprueban.
- Analizar los beneficios directos e indirectos asociados al establecimiento de Espacios Naturales Protegidos.
- Identificar el régimen legal en el marco de la protección de Espacios Naturales y de su repercusión en la Red Natura 2000 y en las categorías de conservación de Unión Internacional para la Conservación de la Naturaleza.
- Examinar los principales instrumentos de planificación y gestión de Espacios Naturales Protegidos.
- Conocer las pautas a desarrollar en relación a la comunicación, difusión y participación social asociada a la gestión de Espacios Naturales Protegidos.

2. Contenido

El curso aborda, como punto de partida, el concepto de Espacio Natural Protegido y la evolución de la protección de los espacios naturales. Esta valoración encuentra su continuidad en el análisis de la repercusión de aspectos como la fragmentación del paisaje, la sobreexplotación cinegética o la pérdida de diversidad en Los Espacios Naturales Protegidos para, en una etapa más avanzada de contenidos, evaluar la situación de especies y formaciones vegetales, la gestión de la fauna, la conservación de especies protegidas y el marco jurídico asociado a la figura de protección.

4. Características

El curso tiene una duración de **120 horas**.

La metodología de este curso se basa en la formación a distancia a través de un Campus Virtual. Se trata de una plataforma de aprendizaje que permite al alumno/a acceder a los contenidos del curso y realizar prácticas y consultas al equipo docente, así como disponer de los recursos y la ayuda que necesite en cualquier momento.

La plataforma está **disponible 24 horas al día** y a través de la misma el alumno/a podrá solicitar ayuda del profesorado en todo momento.

El curso se lleva a cabo por tanto, a través de los distintos espacios que están disponibles en la plataforma y en los que el alumno/a puede consultar material formativo on-line, descargar información, realizar ejercicios prácticos y realizar tests de comprobación de conocimientos adquiridos.

5. Matrícula

Los alumnos interesados en formalizar la matrícula del curso deberán remitir:

- solicitud de admisión cumplimentada
- curriculum vitae
- copia del DNI

En el caso de ser aceptada su solicitud, se comunicará al alumno dicha situación para que se formalice el pago de la matrícula.

Si se produjera alguna cancelación dentro de los 7 días anteriores a la fecha de inicio del Curso, el Colegio Oficial de Biólogos de la Comunidad de Madrid se reserva el derecho de retener el 20% del importe de matrícula. Si la cancelación se produjera 24 horas antes de la fecha de inicio del Curso se retendrá el 75% del importe de matrícula. Para cancelaciones anteriores a las fechas indicadas, el Colegio Oficial de Biólogos de la Comunidad de Madrid devolverá la cantidad abonada, debiendo hacer frente el alumno únicamente al 10% del importe total del curso en concepto de gastos de gestión.

El coste de la matrícula es de **340 €**.

La matrícula incluye:

- manual de formación (documentación básica y ejercicios prácticos),
- diploma acreditativo de realización del curso (para alumnos que cumplan los requisitos de evaluación).

El pago de los derechos de matrícula se hará mediante transferencia bancaria

Referencia OL_GEP

al número de cuenta de Banco Santander

C.C.C.: 0049 4664 16 2416710311

Descuentos

20% de descuento para Colegiados del Colegio Oficial de Biólogos de la Comunidad de Madrid.

10% de descuento para estudiantes de licenciatura, para colegiados de otros Colegios Profesionales y para no colegiados en situación de desempleo.

** Para beneficiarse de estos descuentos, las personas interesadas deberán presentar documento acreditativo que justifique la condición de beneficiario del descuento.*

6 . Programa

El programa formativo va dirigido a titulados universitarios, profesionales y técnicos interesados en conocer la las figuras legales de protección del entorno y la aplicación de herramientas de gestión en Espacios Naturales Protegidos.

■ Introducción al Conocimiento de los Espacios Naturales Protegidos

- Concepto de Espacio Natural Protegido
- Principales Amenazas y Problemas de los Espacios Naturales y las Especies Silvestres

■ Régimen Jurídico de los Espacios Naturales Protegidos

- Marco Normativo de la Protección de los Espacios Naturales
- Planificación de los Espacios Naturales Protegidos

■ Gestión de los Espacios Naturales Protegidos

- Gestión de los Espacios Naturales Protegidos.
- Uso Público de los Espacios Naturales Protegidos
- Comunicación y Participación Social en los Espacios Naturales Protegidos
- Seguimiento de Espacios Naturales Protegidos

■ Otros Aspectos a tener en cuenta en la Gestión de Espacios Naturales

- Financiación en los Espacios Naturales Protegidos
- Turismo Sostenible en los Espacios Naturales Protegidos

7. Información y Secretaría

Secretaría del Curso:

Colegio Oficial de Biólogos de la Comunidad de Madrid

C/ Jordán 8, Escalera interior 5º

28010 Madrid

Teléfono: 91 444 36 43

cursosonline@cobcm.net

Con la colaboración de:



<http://cursos.cobcm.net>